

Projet de Construction d'un Parc Solaire
Lieu-dit Organabo, Mana, Guyane

PHASE ÉTUDES

DOSSIER PERMIS DE CONSTRUIRE // OCTOBRE 2019

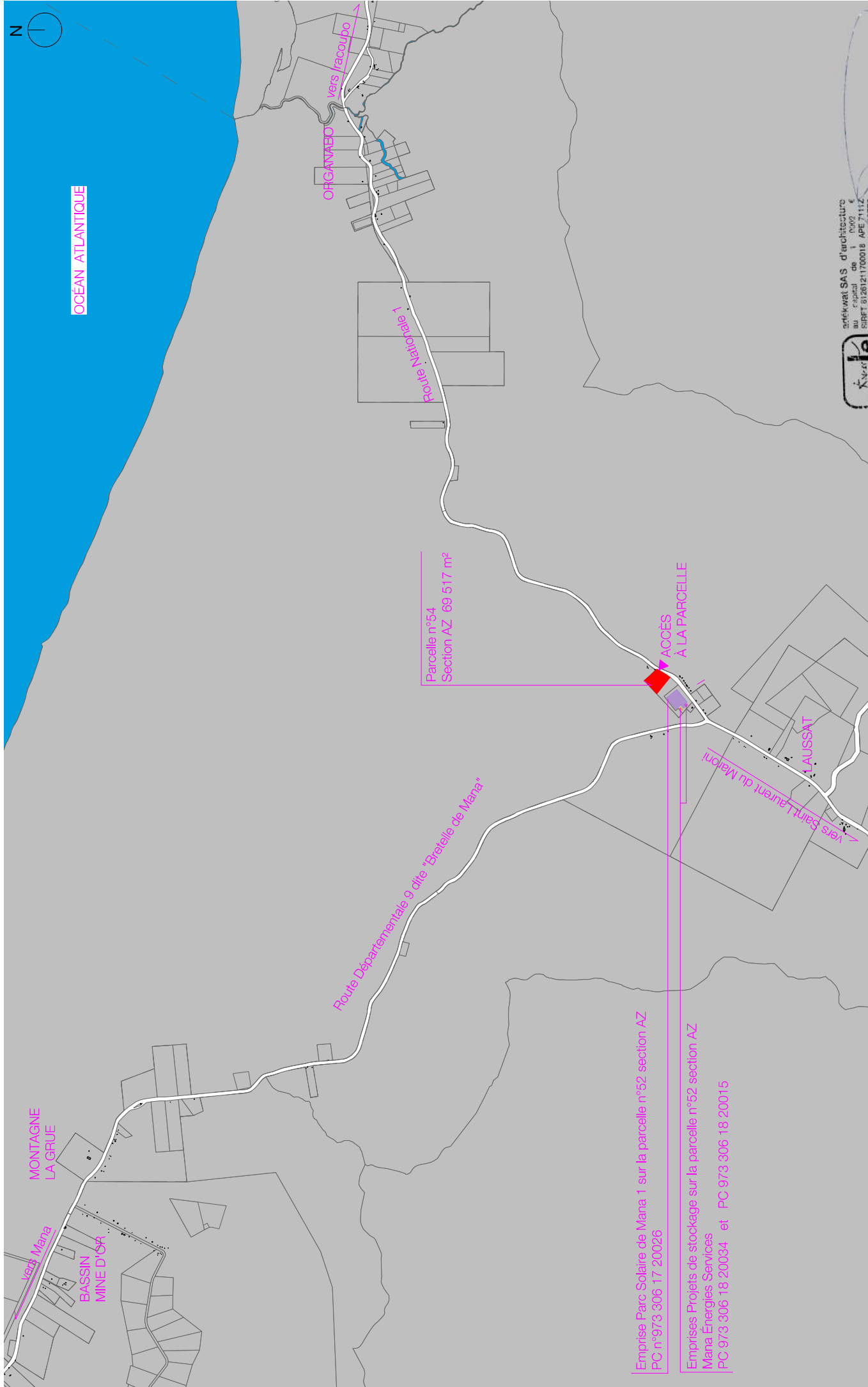

Emprise Parc Solaire de Mana 1 sur la parcelle n°52 section AZ
PC n°973 306 17 20026

Emprises Projets de stockage sur la parcelle n°52 section AZ
Mana Energies Services
PC 973 306 18 20034 et PC 973 306 18 20015

Parcelle n°54
Section AZ 69 517 m²

Maitre d'ouvrage: Parc Solaire de Mana // 1897 route de Montjoly, 97 354 Rémire-Montjoly // s.clambre@vitalia.com
Maitre d'oeuvre: adékvat SAS d'architecture // 7 avenue Cassias, 7C Vallée de Bourda, 97 300 Cayenne // adekvat@icloud.com



adékvat SAS, d'architecture
au capital de 1000 €
SIRET 973061800018 APE 7111Z
TAXE LE CASSE - ARCHITECTES
région: 97300041 national: ST7061
durant architecte d.d.l.g.
adekvat@icloud.com
P. 0994 42 03 19 F. 0594 30 31 56

Construction d'un Parc Solaire
au Lieu-Dit Organabo, Mana, Guyane française

Permis de Construire
Éléments complémentaires
Janv 2020

PLAN DE SITUATION

Ech: 1/50 000ème

adékvat
PC 01

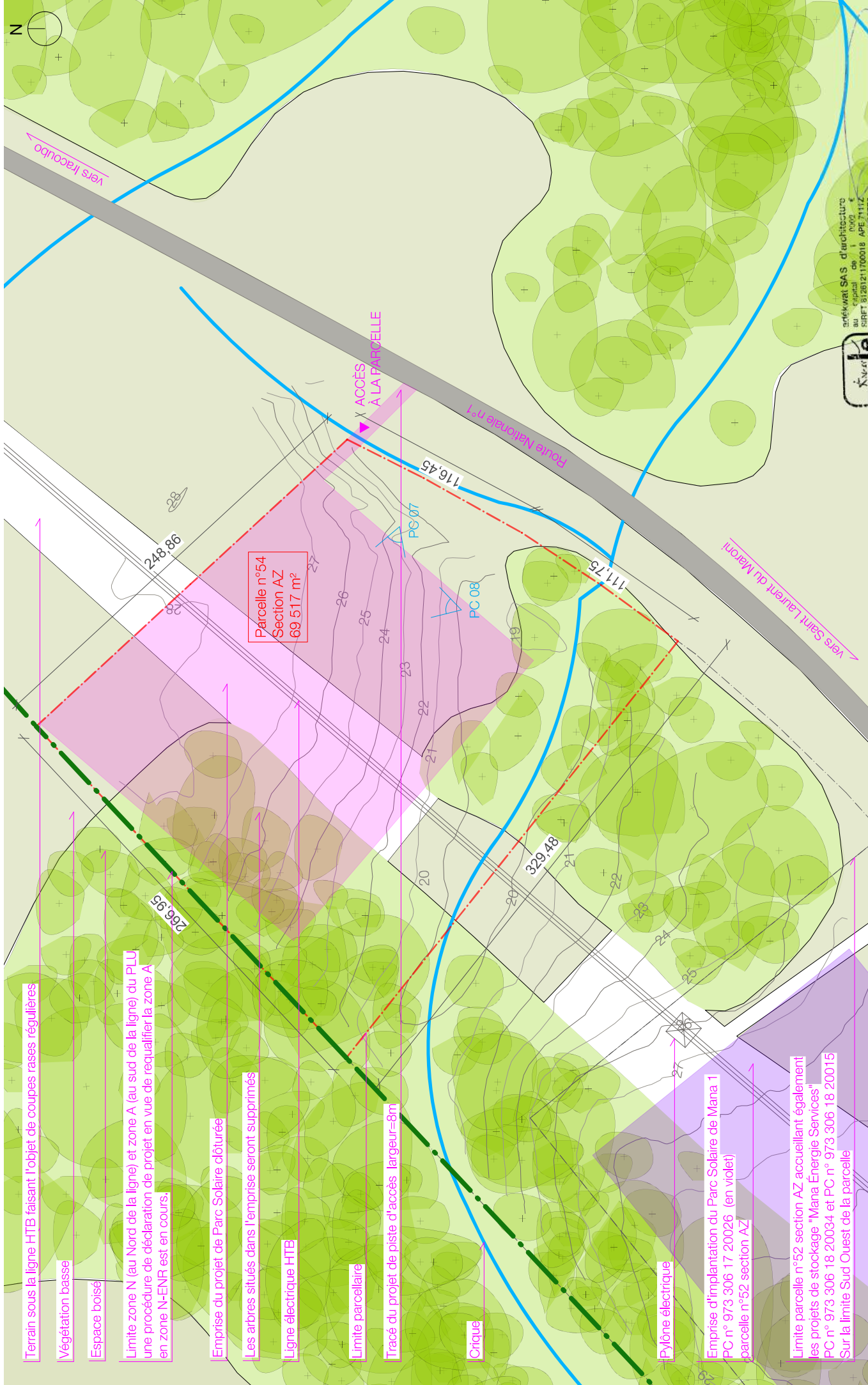

Terrain sous la ligne HTB faisant l'objet de coupes rases régulières

Végétation basse

Espace boisé

Limite zone N (au Nord de la ligne) et zone A (au sud de la ligne) du PLU
une procédure de déclaration de projet en vue de requalifier la zone A
en zone N-ENR est en cours.

Emprise du projet de Parc Solaire clôturée

Les arbres situés dans l'emprise seront supprimés

Ligne électrique HTB

Limite parcellaire

Tracé du projet de piste d'accès largeur=8m

Crique

Pylyône électrique

Emprise d'implantation du Parc Solaire de Mana 1
PC n° 973 306 17, 20026 (en violet)
Parcelle n°52 section AZ

Limite parcelle n°52 section AZ accueillant également
les projets de stockage "Mana Énergie Services"
PC n° 973 306 18, 20034 et PC n° 973 306 18, 20015
Sur la limite Sud Ouest de la parcelle

Parcelle n°54
Section AZ
69.517 m²

ACCÈS
À LA PARCELLE

adekawat SAS d'architecture
au capital de 1000000
SIRET 812612100018 APE 7111Z
RUE LE CASPARE ARCHITECTES
région: 9730041 national: 517081
durand architecte d.o.l.g.
adekawat@icloud.com
P. 0694 42 03 19 F. 0594 30 31 56



Maitre d'ouvrages: Parc Solaire de Mana // 1897 route de Montjoly, 97 354 Rémire-Montjoly // s.clarbrere@votitalia.com
Maitre d'oeuvre: adekawat SAS d'architecture // 7 avenue Cassias, 7C Vallée de Bourda, 97 300 Cayenne // adekawat@icloud.com

Construction d'un Parc Solaire
au Lieu-Dit Organabo, Mana, Guyane française

Permis de Construire
Éléments complémentaires

Janv 2020

PLAN DE MASSE EXISTANT

Ech: 1/2 000ème



PC 02a

- Terrain sous la ligne HTB faisant l'objet de coupes rases régulières
- Tables photovoltaïques Hégout=0.9m/TN Hfaîtage=1.815m/TN
- Clôture Grillage Rigide H=2.00m/TN
- Limite zone N (au Nord de la ligne) et zone A (au sud de la ligne) du PLU une procédure de déclaration de projet en vue de requalifier la zone A en zone N-ENR est en cours.
- Bâche Stockage Eau Incendie H=1.50m/TN
- Containers 20 pieds Onduleurs et Transformateurs H=2.62m/TN
- Containers 40 pieds Locaux PCS et Batteries H=2.62m/TN
- Poste De Livraison H=2.80m/TN
- Piste interne Sol Stabilisé largeur=8.00m
- Crique
- Ligne électrique HTB
- Limite parcellaire
- Pylyône électrique
- Emprise d'implantation du Parc Solaire de Mana 1 PC n° 973 306 17 20026 (en violet) parcelle n°52 section AZ
- Limite parcelle n°52 section AZ accueillant également les projets de stockage "Mana Énergie Services" PC n° 973 306 18 20034 et PC n° 973 306 18 20015 Sur la limite Sud Ouest de la parcelle

Parcelle n°54
Section AZ
69 517 m²

adekwat SAS d'architecture
au capital de 1 000 €
SIRET 5126121700018 APE 7112Z
TABLEAU ORDRE ARCHITECTES
régional: S01041 national: S17081
ansis: durand architecte d.p.l.g.
adekwat@icloud.com
p 0694 42 03 19 F 0694 30 31 55



Maitre d'ouvrage: Parc Solaire de Mana // 1897 route de Montjoly, 97 354 Rémiré-Montjoly // s.dambre@volitalia.com
Maitre d'oeuvre: adekwat SAS d'architecture // 7 avenue Cassias, 7C Vallée de Bourda, 97 300 Cayenne // adekwat@icloud.com

Construction d'un Parc Solaire
au Lieu-Dit Organabo, Mana, Guyane française

Permis de Construire
Éléments complémentaires
Janv 2020

PLAN DE MASSE PROJET

Ech: 1/2 000ème



PC 02b

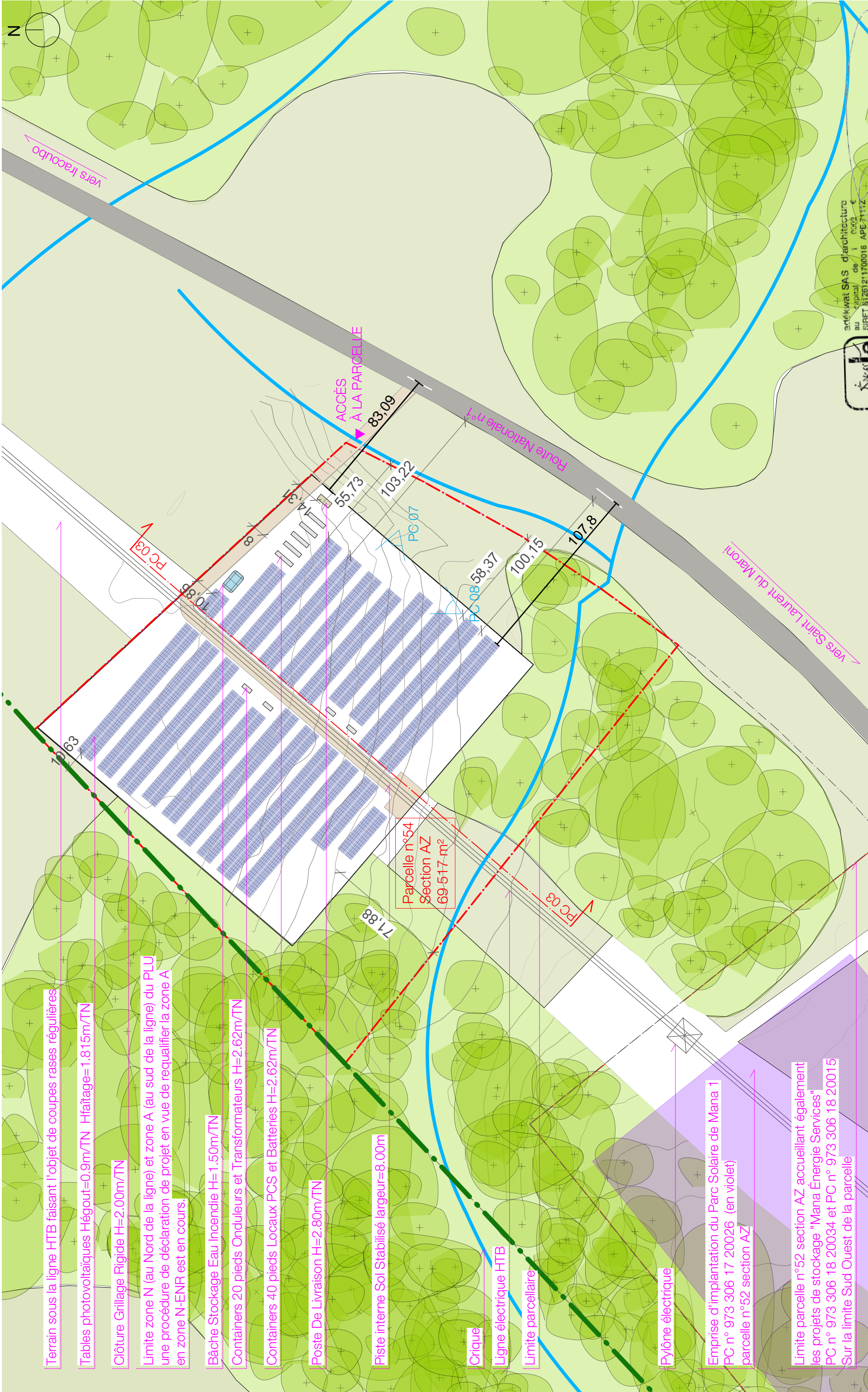

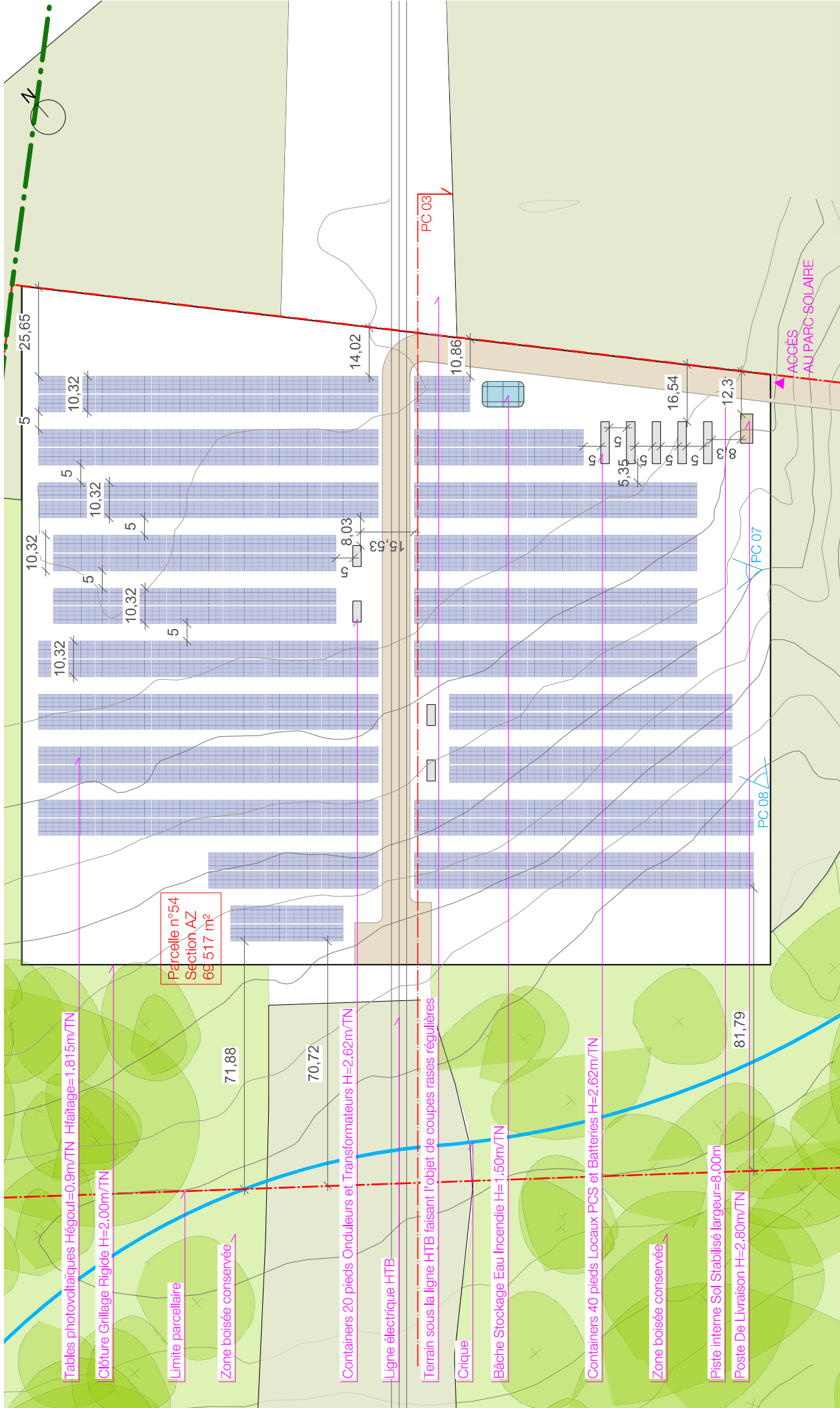

Tables photovoltaïques Hégoût=0.9m/TN H-façtage=1.815m/TN

Cloîture Grillage Rigide H=2.00m/TN

Limite parcellaire

Zone boisée conservée

71,88

70,72

Containers 20 pieds Onduleurs et Transformateurs H=2.62m/TN

Ligne électrique HTB

Terrain sous la ligne HTB faisant l'objet de coupes rases régulières

Criquet

Bâche Stockage Eau Incendie H=1.50m/TN

Containers 40 pieds Locaux PCS et Batteries H=2.62m/TN

Zone boisée conservée

Piste interne Sol Stabilisée largeur=8.00m

Poste De Livraison H=2.80m/TN

81,79

Parcelle n°54
Section AZ
69 517 m²

ACCÈS
AU PARC SOLAIRE

adek.wat SAS d'architecture
au capital de 100 000 €
SIRET 8126121160018 APE 7111Z
RUE LEONARD OSORE ASCHIÈRES
région: 950041 national: 517681
durand architecte d.o.l.g.
adek.wat@icloud.com
P. 0694 42 03 19 F 0594 30 31 56



Maître d'ouvrages: Parc Solaire de Mana // 1897 route de Montijoily, 97 354 Rémire-Montijoily // s.clambre@voltage.com
Maître d'œuvre: adek.wat SAS d'architecture // 7 avenue Cassias, 7C Vallée de Bourda, 97 300 Cayenne // adek.wat@icloud.com

Construction d'un Parc Solaire
au Lieu-Dit Organabo, Mana, Guyane française

Permis de Construire
Éléments complémentaires
Janv 2020

PLAN DE MASSE PROJET zoom1
Ech: 1/1 000ème

adek.wat
PC 02c



Tables photovoltaïques Hégout=0,9m/TN Hattage=1,815m/TN

Parcelle n°54
Section AZ
69 517 m²

Clôture
Grillage
Rigide
H=
2,00m/TN

Zone
boisée
conservée

Limite parcellaire

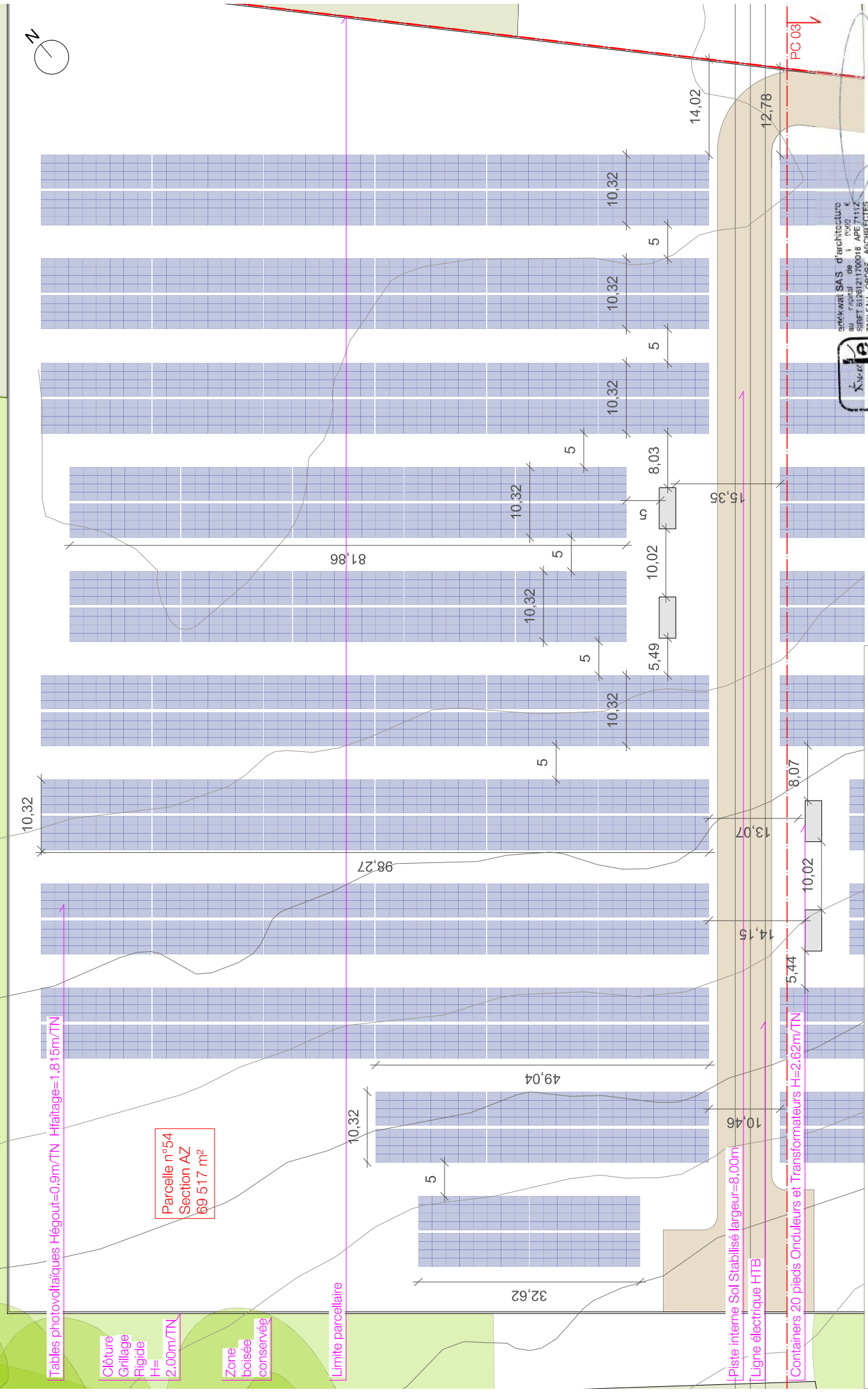

Piste interne Sol Stabilisé largeur=8,00m

Ligne électrique HTB

Containers 20 pieds Onduleurs et Transformateurs H=2,62m/TN

adekwat SAS d'architecture
au capital de 100000 €
SIREF 816912110018 APE 7112
RUE LEHASCORE ARCHITECTES
région: 97300 Cayenne national: 517081
durand architecte d.o.l.g.
adekwat@icloud.com
P. 0694 42 03 19 F 0694 30 31 56

Maitre d'ouvrages: Parc Solaire de Mana // 1897 route de Montjoly, 97 354 Rémire-Montjoly // s.clambre@vitalia.com
Maitre d'oeuvre: adekwat SAS d'architecture // 7 avenue Cassias, 7C Vallée de Bourda, 97 300 Cayenne // adekwat@icloud.com

Construction d'un Parc Solaire
au Lieu-Dit Organabo, Mana, Guyane française

Permis de Construire
Éléments complémentaires

Janv 2020

PLAN DE MASSE PROJET zoom2 Ech: 1/500ème

adekwat
ade
PC 02d

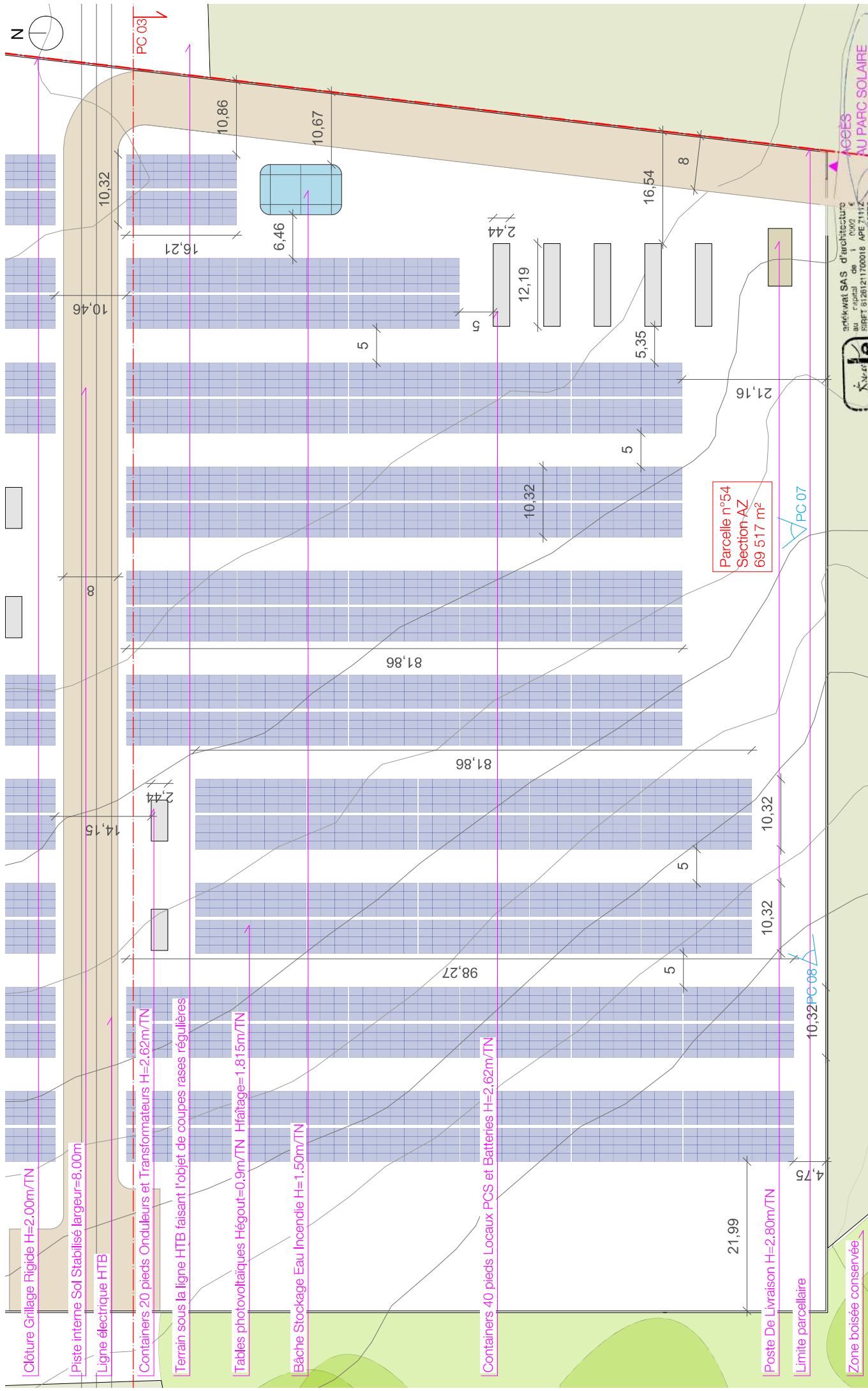

Clôture Grillage Rigide H=2.00m/TN

Piste interne Sol Stabilisé largeur=8.00m

Ligne électrique HTB

Containers 20 pieds Onduleurs et Transformateurs H=2.62m/TN

Terrain sous la ligne HTB faisant l'objet de coupes rases régulières

Tables photovoltaïques Héglout=0.9m/TN Hifaïtage=1.815m/TN

Bâche Stockage Eau Incendie H=1.50m/TN

Containers 40 pieds Locaux PCS et Batteries H=2.62m/TN

Poste De Livraison H=2.80m/TN

Limite parcellaire

Zone boisée conservée

Parcelle n°54
Section-AZ
69.517 m²

adé
adékwat SAS d'architecture
au capital de 1000 €
SIRET 812612100018 APE 7111Z
TAL-LE-ASOIRE ARCHITECTES
région: 9730001 national: 517681
adresse: adékwat@icloud.com
P. 0994 42 03 19 F 0594 30 31 56



ACCÈS
AU PARC SOLAIRE

Maître d'ouvrages: Parc Solaire de Mana // 1897 route de Montjoly, 97 354 Rémire-Montjoly // s.clambre@voltage.com
Maître d'œuvre: adékwat SAS d'architecture // 7 avenue Cassias, 97 300 Cayenne // adékwat@icloud.com

Construction d'un Parc Solaire
au Lieu-Dit Organabo, Mana, Guyane française

Permis de Construire
Éléments complémentaires
Janv 2020

PLAN DE MASSE PROJET zoom3 Ech: 1/500ème

adékwat
adé
PC 02e

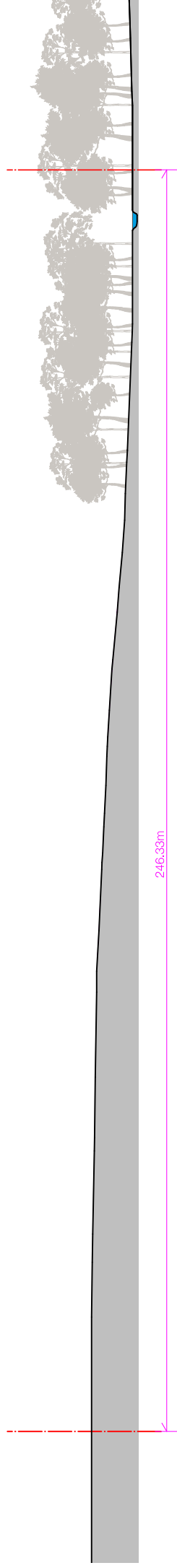

Coupe du terrain et de la construction // 1/750ème. Les limites parcellaires sont en traits interrompus rouge

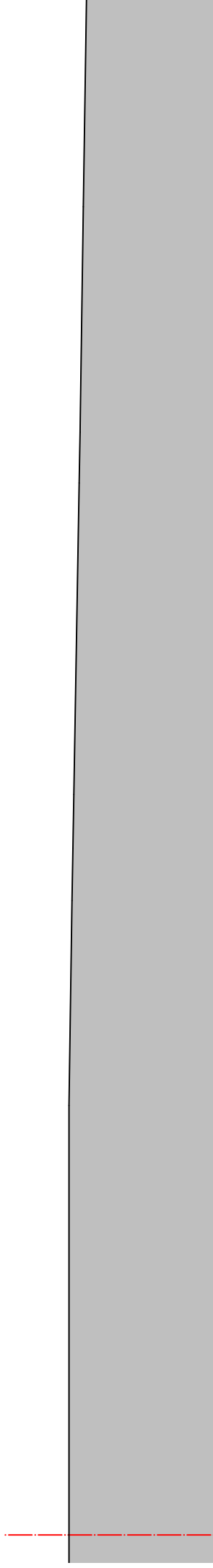

Coupe du terrain et de la construction Zoom 1 // 1/200ème

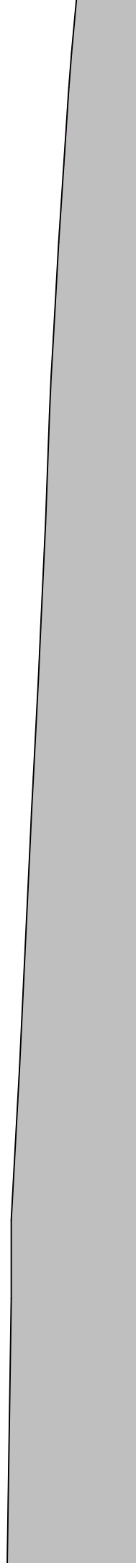

Coupe du terrain et de la construction Zoom 3 // 1/200ème

Maitre d'ouvrags: Parc Solaire de Mana // 1897 route de Montjoly, 97 354 Féminie-Montjoly // s.clambre@vitalia.com
 Maître d'oeuvre: adékwat SAS d'architecture // 7 avenue Cassias, 7C Vallée de Bourda, 97 300 Cayenne // adekwat@icloud.com



adékwat SAS d'architecture
 au capital de 1000 €
 SIRET 81261100018 APE 7112
 TAILLEFOSSE - ARCHITECTES
 région: 500041 national: 517081
 statut: durand architecte d.p.l.g.
 adekwat@icloud.com
 P. 0694 42 03 19 F. 0594 30 31 56

Construction d'un Parc Solaire
 au Lieu-Dit Organabo, Mana, Guyane française

Permis de Construire
 Éléments complémentaires

Janv 2020

PLAN DE COUPE existant

Ech: 1/500ème



PC 03a

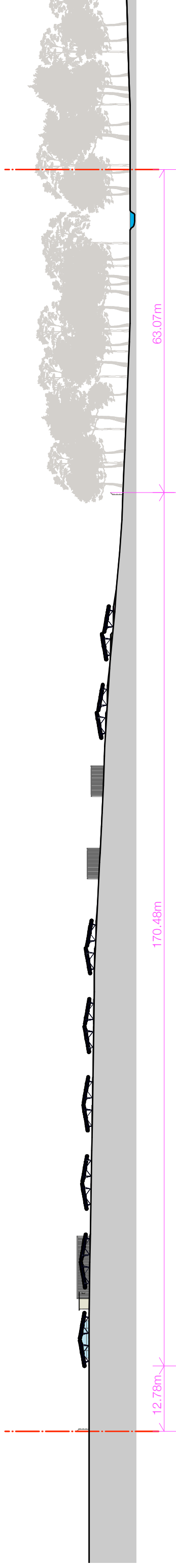

Coupe du terrain et de la construction // 1/750ème. Les limites parcelaires sont en traits interrompus rouge

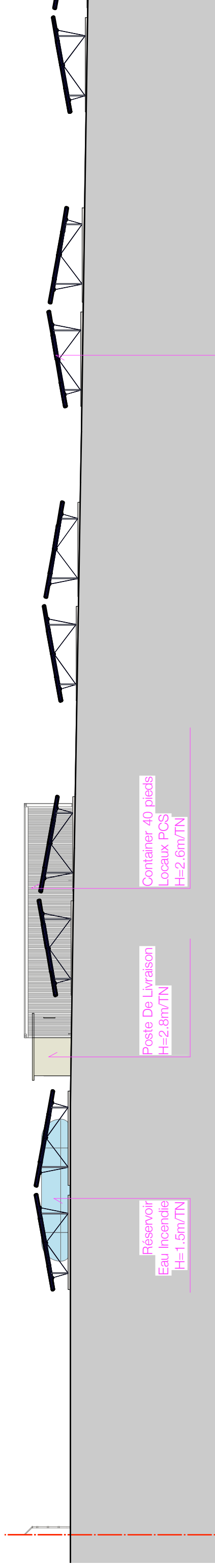

Coupe du terrain et de la construction Zoom 1 // 1/200ème

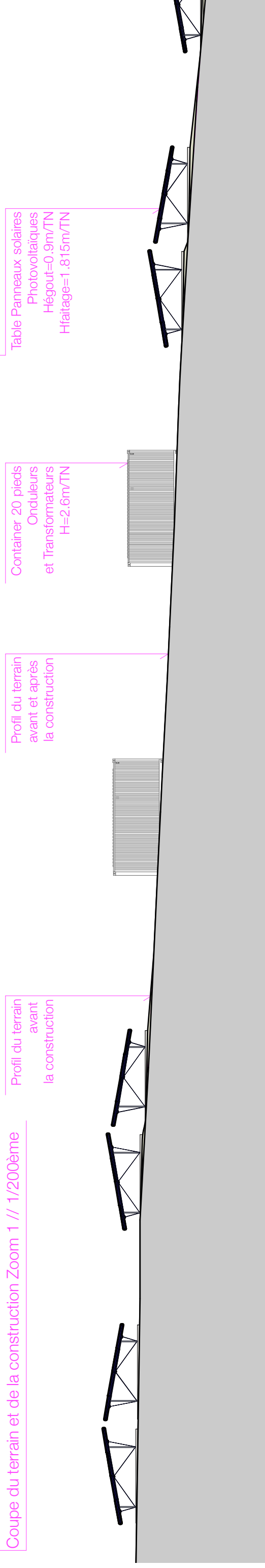

Profil du terrain après la construction

Profil du terrain avant la construction

Coupe du terrain et de la construction Zoom 3 // 1/200ème

adékwat SAS d'architecture
au capital de 1 000 €
SIRET 6126121700018 APE 7112Z
TABLEAU ORDRE ARCHITECTES
régional: S01041 national: S17081
après: durand architecte d.p.l.g.
a d e k w a t @ i c l o u d . c o m
P 0694 42 03 19 F 0594 30 31 55

Maitre d'ouvrage: Parc Solaire de Mana // 1897 route de Montjoly, 97 354 Rémière-Montjoly // s.dambre@volitalia.com
Maitre d'oeuvre: adékwat SAS d'architecture // 7 avenue Cassias, 7C Vallée de Bourda, 97 300 Cayenne // adekwat@icloud.com

Construction d'un Parc Solaire
au Lieu-Dit Organabo, Mana, Guyane française

Permis de Construire
Août 2020
Éléments complémentaires

PLAN DE COUPE du terrain et de la construction Ech: 1/500ème



PC 03b